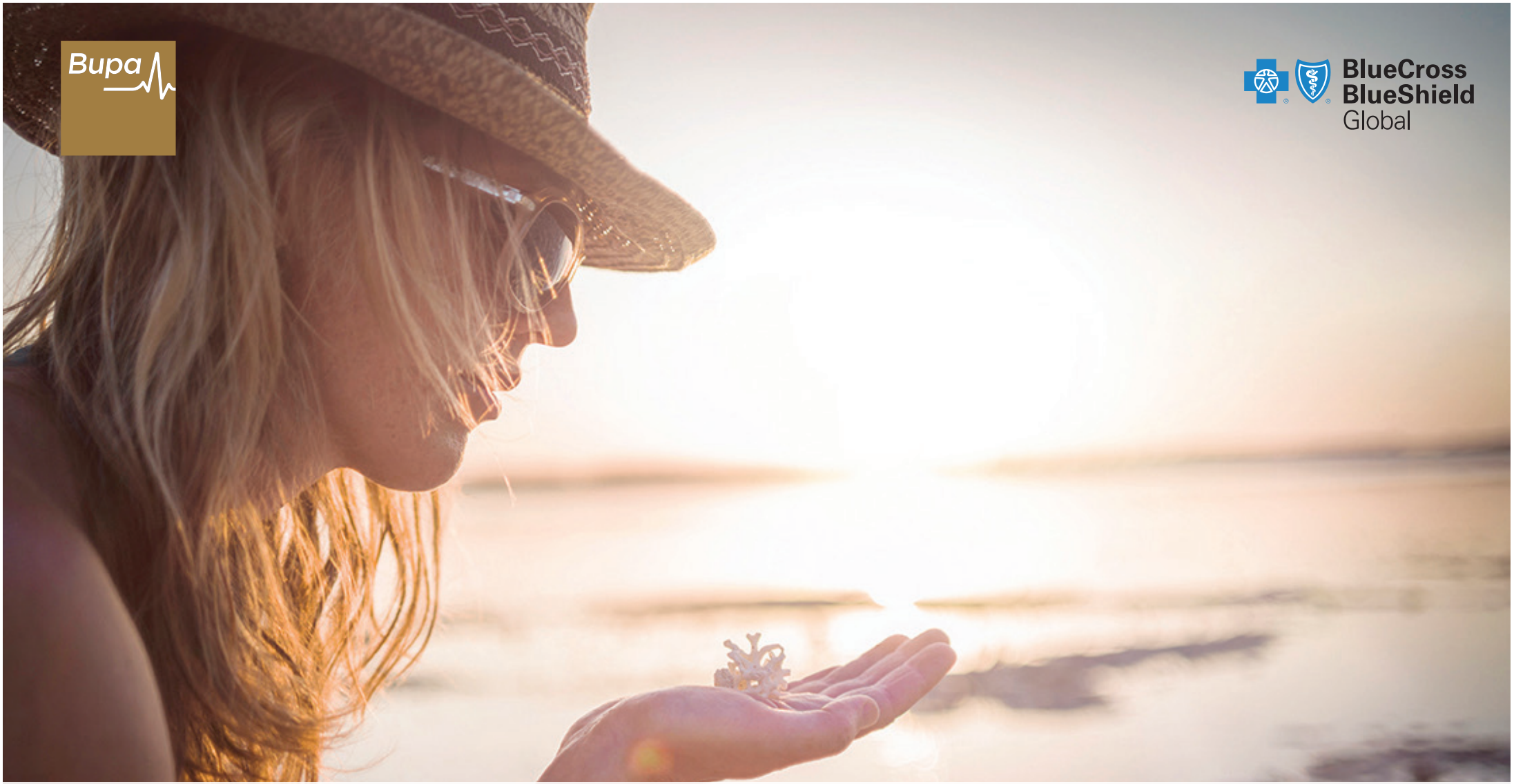

TABLA COMPARATIVA

UNA COLABORACIÓN ENTRE DOS DE LOS NOMBRES MÁS RESPETADOS EN EL CUIDADO DE LA SALUD GLOBAL

BUPA BOLIVIA 2023

BIENVENIDO AL SIGUIENTE CAPÍTULO EN EL CUIDADO DE LA SALUD GLOBAL

Buscamos ser diferentes. Por eso pedimos a más de 3,000 personas con actitud global que nos ayudaran a crear una nueva gama de planes globales de salud.

Este nuevo portafolio, con beneficios claramente segmentados, ofrece el extraordinario servicio que usted espera de nosotros. Le ofrecemos más que una póliza de seguro. También cuidamos de su salud a través de los servicios de bienestar que le ofrecemos.

Además, a través de nuestra colaboración con Blue Cross Blue Shield Global, nuestros asegurados disfrutan de mayores beneficios en sus planes.

Así que en los momentos en que más nos necesite, cuando esté enfermo o padeciendo una condición de salud seria, o bien cuando esté saludable, nosotros estaremos a su lado.

Esta tabla comparativa es un resumen de nuestros planes con el fin de ayudarle a comprender las diferencias principales entre ellos. Para obtener el detalle de los planes con sus beneficios, limitaciones, exclusiones y cómo utilizarlos, visite nuestra página www.bupasalud.com y consulte las guías pertinentes.

Si tiene alguna pregunta, por favor comuníquese con su agente, intermediario o consultor de seguros, o con Bupa directamente al (591) 3 3424264.

DOS DE LOS NOMBRES MÁS CONFIABLES EN EL CUIDADO DE LA SALUD A NIVEL GLOBAL

Bupa Global Latinoamérica y Blue Cross Blue Shield Global se han unido para ofrecer productos y servicios de alta calidad para el cuidado de la salud.

Como parte de su seguro de salud global, usted tendrá acceso a la más extensa red de proveedores del mundo a través de las redes de Blue Cross Blue Shield en los Estados Unidos de América y las redes de Bupa en el resto del mundo.

Bupa Global Latinoamérica es la única aseguradora de esta póliza

Bupa Global Latinoamérica es el nombre comercial de Bupa, la compañía de salud y cuidado médico internacional. Bupa es un licenciatario independiente de Blue Cross and Blue Shield Association. Blue Cross and Blue Shield Association no le autoriza a Bupa Global Latinoamérica la venta de productos de marca Blue Cross Blue Shield en Argentina, Canadá, Costa Rica, Panamá, Uruguay y las Islas Vírgenes de los Estados Unidos. En Hong Kong, a Bupa Global Latinoamérica solo se le autoriza el uso de las marcas Blue Shield. Por favor consulte los términos y condiciones de su póliza para verificar la cobertura disponible. Blue Cross and Blue Shield Association es una asociación nacional de 36 compañías de Blue Cross y Blue Shield operadas localmente en los Estados Unidos de América. Blue Cross Blue Shield Global es una marca registrada de Blue Cross and Blue Shield Association. Para obtener más información sobre Bupa Global Latinoamérica, por favor visite www.bupaglobalaccess.com, y para obtener más información sobre Blue Cross and Blue Shield Association, por favor visite www.BCBS.com.

TABLA COMPARATIVA GLOBAL HEALTH PLANS

BENEFICIOS	MAJOR MEDICAL	SELECT	PREMIER	ELITE	ULTIMATE
Cobertura máxima anual	US$5,000,000	US$3,500,000	US$6,500,000	US$7,000,000	Ilimitada
Cobertura geográfica	Mundial	Mundial	Mundial	Mundial	Mundial
Opciones de deducible (dentro/fuera de Bolivia)	Plan 1: US$10,000 Plan 2: US$20,000	Plan 1: US$250/US$5,000 Plan 2: US$2,000/ US$2,000 Plan 3: US$5,000/ US$5,000 Plan 4: US$10,000/ US$10,000	Plan 1: US$250/US$5,000 Plan 2: US$2,000/ US$2,000 Plan 3: US$5,000/ US$5,000 Plan 4: US$10,000/ US$10,000	Plan 1: US$250/US$5,000 Plan 2: US$2,000/ US$2,000 Plan 3: US$3,500/ US$3,500 Plan 4: US$5,000/ US$5,000 Plan 5: US$10,000/ US$10,000	Plan 1: US$0/US$0 Plan 2: US$1,000/US$1,000
Coaseguro	No	20% (en algunos beneficios)	20% (en algunos beneficios)	20% (en algunos beneficios)	No
Período general de espera	No	No	No	No	No
Eliminación de deducible por accidente	Sí	Sí	Sí	Sí	Sí
Red de proveedores: En Latinoamérica En Estados Unidos En el resto del mundo	 Abierta BCBS Red Global Bupa	 Abierta BCBS Red Global Bupa	 Abierta BCBS Red Global Bupa	Abierta	Abierta
Cobertura extendida para dependientes elegibles	2 años	N/A	1 año	2 años	2 años
Primas para niños	Tarifas con descuento para 1, 2 y 3 o más hijos	Tarifas con descuento para 1, 2 y 3 o más hijos	Tarifas con descuento para 1, 2 y 3 o más hijos	Dos hijos gratis por padre asegurado, hasta los 10 años de edad	Dos hijos gratis por padre asegurado, hasta los 16 años de edad
HOSPITALIZACIÓN Y TRATAMIENTO EN EL HOSPITAL					
Internación en el hospital y alimentos	100%	100%	100%	100%	100%
Gastos de alojamiento para acompañantes en caso de hospitalización	N/A	N/A	N/A	US$8,000 (a partir del quinto día de hospitalización)	US$17,000 (a partir del quinto día de hospitalización)
Cama extra en el hospital para acompañante (para una persona)	100%	100%	100%	100%	100%
Derecho a sala, insumos, materiales clínicos y medicamentos	100%	100%	100%	100%	100%
Cuidados intensivos	100%	100%	100%	100%	100%

BENEFICIOS	MAJOR MEDICAL	SELECT	PREMIER	ELITE	ULTIMATE
Cirugía, incluyendo honorarios de equipo médico quirúrgico	100%	100%	100%	100%	100%
Exámenes de patología, radiología y diagnóstico	100%	100%	100%	100%	100%
Fisioterapeutas, terapeutas ocupacionales, quinesiólogos, fonoaudiólogos y nutricionistas	100%	100%	100%	100%	100%
Cirugía por obesidad (período de espera de 24 meses)	100%	100%	100%	100%	100%
Cirugía preventiva	100%	100%	100%	100%	100%
Prótesis	100%	100%	100%	100%	100%
Implantes prostéticos y órtesis	100%	100%	100%	100%	100%
Cirugía reconstructiva	100%	100%	100%	100%	100%
CUIDADOS PARA PACIENTES INTERNADOS Y/O PACIENTES AMBULATORIOS					
Imagenología avanzada	100%	100%	100%	100%	100%
Condiciones congénitas y hereditarias: • Diagnosticadas antes de los 18 años de edad • Diagnosticadas a los 18 años de edad o después	 • US$500,000 (de por vida) • 100%	 • US$200,000 (de por vida) • US$500,000 (de por vida)	 • US$500,000 (de por vida) • 100%	 • US$2,000,000 (de por vida) • 100%	100%
Tratamiento contra el cáncer , incluyendo trasplante de médula ósea	100%	100%	100%	100%	100%
Servicio de trasplantes (por diagnóstico de por vida)	US$1,000,000	US$500,000	US$1,000,000	US$1,500,000	100%
Diálisis renal	100%	100%	100%	100%	100%
Síndrome de inmunodeficiencia adquirida (SIDA) (de por vida, período de espera de 1 año)	US$500,000	US$300,000	US$500,000	US$1,000,000	US$1,500,000
Cobertura para actividades y deportes peligrosos	100%	100% (Sólo amateur)	100% (Sólo amateur)	100%	100%
Autismo	N/A	N/A	US$20,000	US$30,000	US$50,000
Enfermedad de Alzheimer	N/A	N/A	N/A	US$50,000 (de por vida)	US$100,000 (de por vida)
TRATAMIENTO AMBULATORIO					
Cirugía ambulatoria	100%	100%	100%	100%	100%
Exámenes de patología, radiología y diagnóstico	100%	100%	100%	100%	100%
Honorarios médicos	N/A	100%	100%	100%	100%
Enfermeros profesionales	N/A	100% (máximo 15 visitas)	100% (máximo 30 visitas)	100%	100%

BENEFICIOS	MAJOR MEDICAL	SELECT	PREMIER	ELITE	ULTIMATE
Fisioterapeutas, osteópatas y quiroprácticos	N/A	100% (máximo 20 visitas)	100% (máximo 30 visitas)	100% (máximo 60 visitas)	100%
Terapeuta ocupacional y ortóptico	N/A	N/A	N/A	100% (máximo 60 visitas)	100%
Podología	N/A	N/A	100% (máximo 30 visitas)	100% (máximo 60 visitas)	100%
Terapeutas complementarios	N/A	N/A	N/A	100% (máximo 60 visitas)	100%
Consultas medicina alternativa	N/A	N/A	100% (máximo 15 visitas)	100% (máximo 20 visitas)	100%
Medicamentos y materiales de curación con receta médica	100%	Plan 1: 80% hasta US$5,000; 100% después de US$5,000 Planes 2 a 4: 100%	Plan 1: 80% hasta US$5,000; 100% después de US$5,000 Planes 2 a 4: 100%	Plan 1: 80% hasta US$5,000; 100% después de US$5,000 Planes 2 a 5: 100%	100%
Equipo médico durable	100%	US$8,000	100%	100%	100%
Asesoría nutricional	N/A	N/A	100% (máximo 4 visitas)	100% (máximo 4 visitas)	100%
Centros de Atención de Urgencias y Clínicas de Conveniencia en EE.UU (US$50 copago; no aplica deducible)	100%	100%	100%	100%	100%
SALUD MENTAL					
Salud mental durante la hospitalización	100% (máximo 90 visitas depor vida)	100% (máximo 90 visitas depor vida)	100% (máximo 90 visitas depor vida)	100%	100%
Tratamiento para crisis de ansiedad o crisis psicótica durante hospitalización	N/A	N/A	US$30,000 (máximo 20 visitas)	US$50,000 (máximo 20 visitas)	US$70,000 (máximo 20 visitas)
Salud mental en ambulatorio	N/A	100% (máximo 15 visitas)	100% (máximo 30 visitas)	100% (máximo 60 visitas)	100%
EMBARAZO Y PARTO (período de espera de 10 meses, planes 1 y 2; no aplica deducible)					
Parto normal y cesárea electiva en el hospital o clínica	N/A	N/A	US$7,000	US$15,000	100%
Cesárea médicamente necesaria	N/A	N/A	US$7,000	US$15,000	100%
Tratamiento pre y post natal	N/A	N/A	Cubierto bajo el beneficio de embarazo y parto	Cubierto bajo el beneficio de embarazo y parto	Cubierto bajo el beneficio de embarazo y parto
Complicaciones del embarazo y parto	N/A	N/A	US$500,000 (de por vida)	US$1,000,000 (de por vida)	US$1,500,000 (de por vida)
TRANSPORTE Y VIAJES					
Evacuación médica	100%	100%	100%	100%	100%
Evacuación no-médica en casos de conflictos y desastres naturales	N/A	N/A	N/A	N/A	100%
Repatriación médica	100%	N/A	N/A	100%	100%
Costos de viaje de traslado para un acompañante	100% (por evacuación o repatriación)	100% (por evacuación)	100% (por evacuación)	100% (por evacuación o repatriación)	100% (por evacuación o repatriación)

BENEFICIOS	MAJOR MEDICAL	SELECT	PREMIER	ELITE	ULTIMATE
Costos de alimentación y transporte para acompañante	US$150 (por día, máximo 10 días)	US$100 (por día, máximo 10 días)	US$150 (por día, máximo 10 días)	US$200 (por día, máximo 10 días)	US$16,000 (máximo 10 dias)
Costos de viaje de traslado de niños	100%	100%	100%	100%	100%
Costos de viaje para visita compasiva: • Viaje de traslado • Costo de alimentación y transporte	N/A	N/A	N/A	• US$1,700 por viaje, máximo 5 viajes de por vida • US$200 por día, máximo 10 días por año póliza	100% (hasta para tres familiares)
Costos de repatriación compasiva de emergencia	N/A	N/A	N/A	N/A	100%
Ambulancia aérea local	100%	100%	100%	100%	100%
Ambulancia terrestre local	100%	100%	100%	100%	100%
Repatriación de restos mortales	100%	100%	100%	100%	100%
TRATAMIENTO DENTAL					
Tratamiento dental relacionado con accidentes	100%	100%	100%	100%	100%
Tratamiento dental no estético (período de espera de 6 meses)	N/A	N/A	80% hasta US$1,000	80% hasta US$2,500	US$4,000
Restauración mayor no estética (período de espera de 6 meses)	N/A	N/A	80% hasta US$1,000	80% hasta US$2,500	US$4,000
Ortodoncia no estética (período de espera de 12 meses)	N/A	N/A	N/A	80% hasta US$2,500	US$4,000
TRATAMIENTO PREVENTIVO					
Examen de salud general (período de espera de 10 meses, no aplica deducible)	N/A	US$400	US$800	US$1,600	US$7,500

BENEFICIOS	MAJOR MEDICAL	SELECT	PREMIER	ELITE	ULTIMATE
Vacunas, (no aplica deducible): • Vacunas que sean recomendadas como parte de los programas nacionales de inmunización de niños en Bolivia • Vacunas del Virus de Papiloma Humano (VPH) para proteger contra el cáncer cervical • Vacunas contra la influenza (gripe) • Vacunas legalmente exigidas para viajes • Vacunas contra el neumococo • medicinas contra la malaria	N/A	80% hasta US$300,00	80% hasta US$800	80% hasta US$1,600	100%
Examen de la vista (no aplica deducible)	N/A	N/A	100%	100%	100%
Examen dental preventivo (período de espera de 6 meses, no aplica deducible)	N/A	N/A	100%	100%	100%
Prueba genética de cáncer	N/A	N/A	N/A	N/A	100%
DISPOSITIVOS PARA LA AUDICIÓN Y LA VISTA					
Aparatos auditivos	N/A	N/A	80% hasta US$1,000	80%	100%
Anteojos y lentes de contacto	N/A	N/A	80% hasta US$1,000	80% hasta US$2,000	US$4,000
Cirugía refractiva (1 por ojo, de por vida)	N/A	N/A	80% hasta US$1,500	80% hasta US$3,000	100%
REHABILITACIÓN Y CUIDADOS PALIATIVOS					
Enfermería en casa	US$300 (por día, máximo 60 días)	US$300 (por día, máximo 30 días)	US$300 (por día, máximo 60 días)	US$300 (por día, máximo 60 días)	100%
Centro para pacientes terminales y cuidados paliativos	100%	100%	100%	100%	100%
Rehabilitación (rehabilitación multidisciplinaria)	100% (hasta 60 días)	US$300 (por día, máximo 30 días)	100% (hasta 60 días)	100% (hasta 90 días)	100%

Algunos de los procedimientos, tratamientos, servicios o beneficios contemplados en el cuadro que antecede pueden estar sujetos a autorización previa por parte de Bupa, conforme sea estipulado en las Tablas de Beneficios.

Este resumen es informativo; los detalles de los beneficios, limitaciones y exclusiones se pueden encontrar en las Condiciones Generales, las cuales prevalecerán sobre cualquier documento informativo.